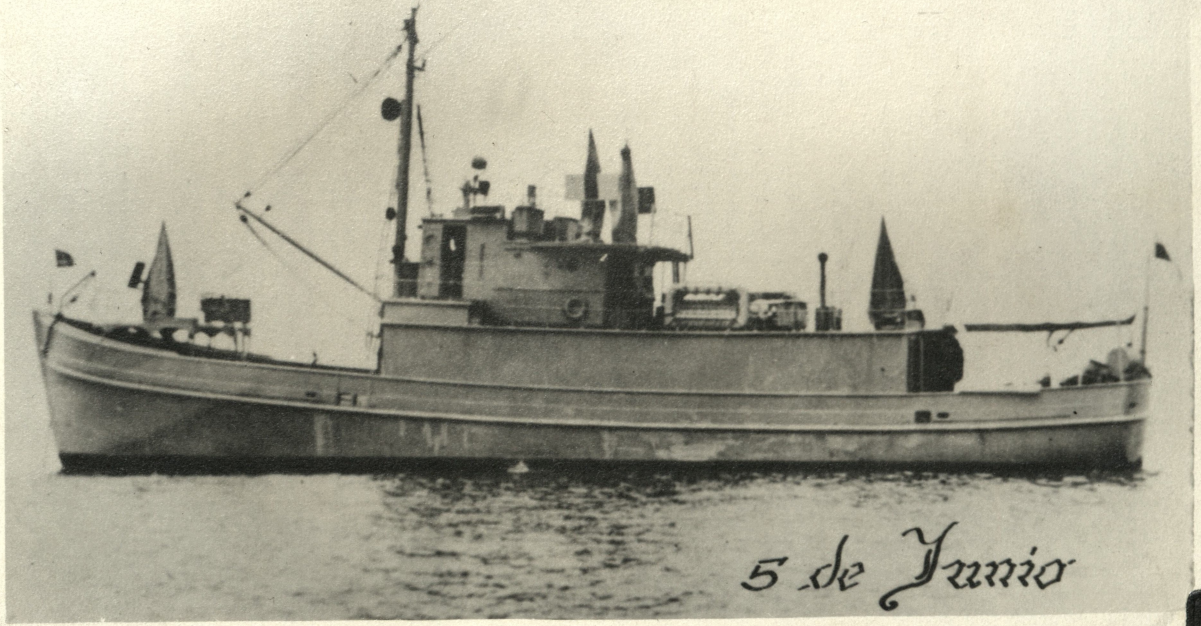
5 de Junio


Atahualpa


9 de Octubre


10 de Agosto


~ Presidente Alvaro


Abdón Calderón



ABDON CALDERON

EL BUQUE DE GUERRA MAS FAMOSO, ASI COMO EL MAS QUERIDO,
DE LA MARINA DEL ECUADOR

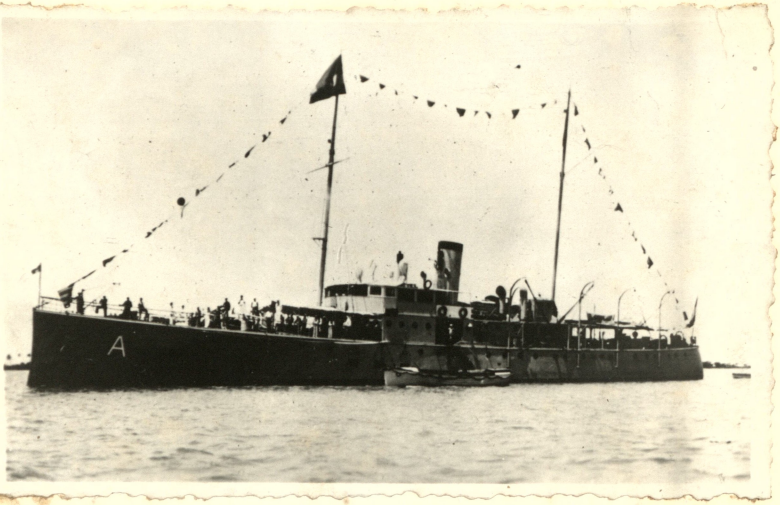

Presidente Alfaro

Buque Escuela de la Armada